

Installazione Console Avvocato

Premessa

Prima di iniziare l'installazione assicurarsi che l'utente di windows che state utilizzando sia amministratore del sistema.

Se state utilizzando una Business-key ricordatevi di accedere per il tramite del browser pre installato in tale strumento(Firefox o Explorer) in caso contrario l'accesso vi sarà negato.

Se utilizzate una Smart-card e la stessa non è correttamente inserita nel lettore l'accesso vi sarà negato.

Per utilizzare la consolle avvocato è necessario che sia preinstallato l'ambiente Java Runtime. Se non fosse già presente nel proprio pc, è possibile scaricarlo dal Punto d'accesso (<http://pordenone.fvg.consiglioordineavvocati.it/pda/>) cliccando su Tools dalla sezione Download del menu a sinistra.



Fate clic sul primo link *Java Runtime*

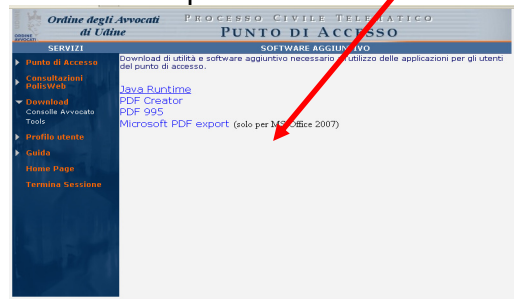

Si aprirà una nuova scheda come la seguente; cliccate sul pulsante *Download gratuito di Java*



Nella schermata successiva cliccate nuovamente sul pulsante *Download gratuito di Java*; si aprirà una finestra nella quale vi verrà richiesto di salvare il file.

Dopo aver salvato il file, apritelo e si aprirà la finestra di installazione; cliccate su *installa* e attendete l'avvio dell'installazione

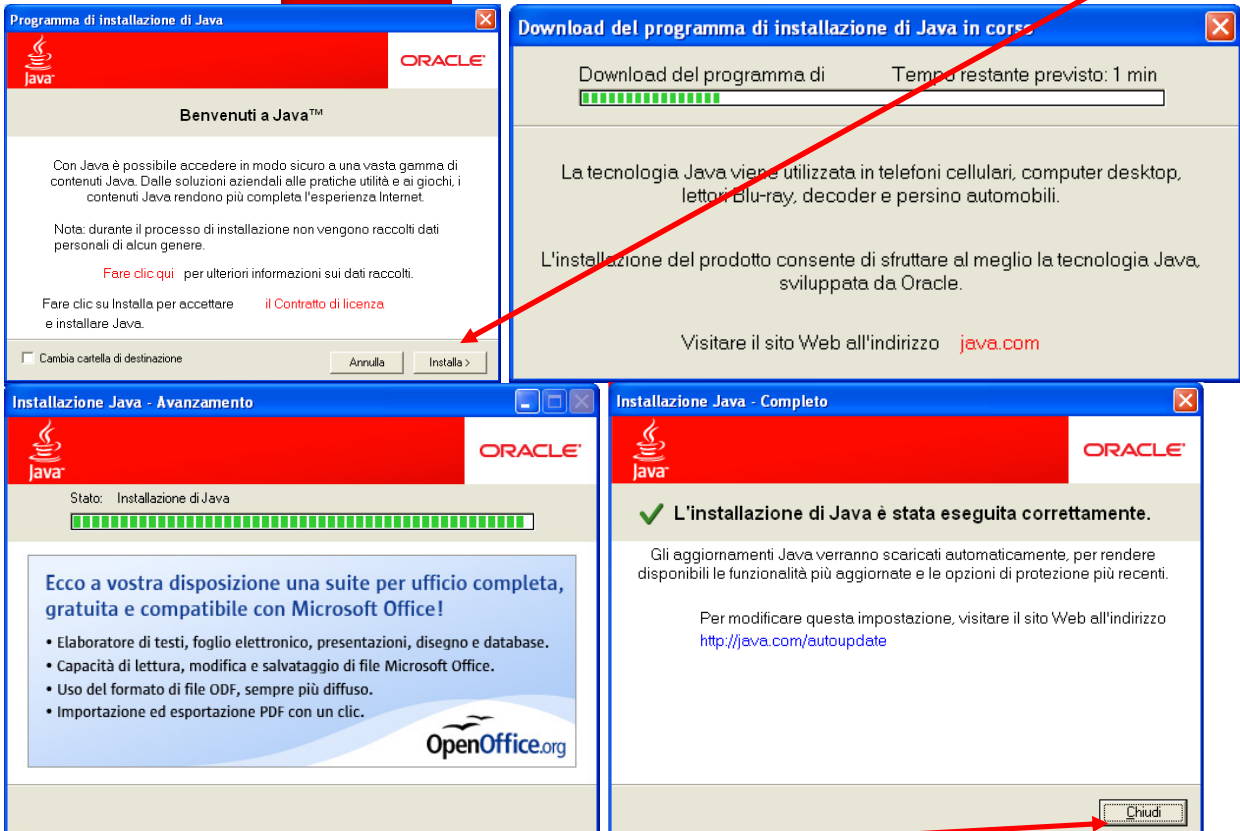

Per completare l'installazione cliccate su *chiudi*.

Installazione

Effettuate l'accesso al Punto d'Accesso e cliccate sul link *consolle avvocato* dalla sezione *Download* nel menu di sinistra.



Si aprirà una schermata come quella seguente che chiederà se aprire o salvare il file; lasciate spuntata l'opzione *salva* e cliccate *ok*.

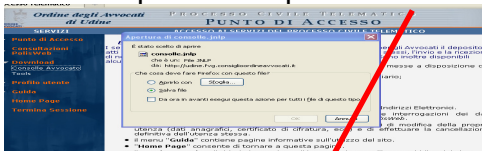

Cliccate sull'icona del file appena scaricato; partirà la procedura di scaricamento e installazione della consolle.

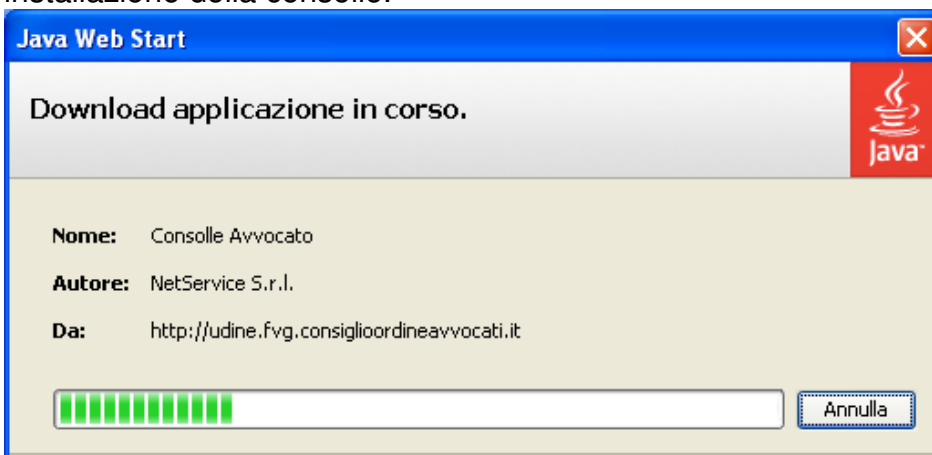

Alla fine del download comparirà un messaggio nel quale dovrete spuntare l'opzione *Considera sempre attendibili i contenuti di questo autore* e quindi *Esegui*

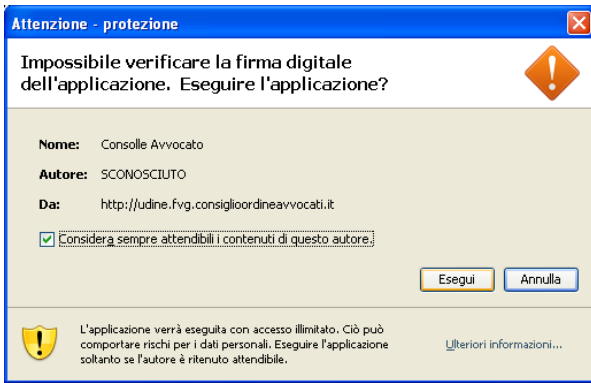

Leggete e accettate il contratto di licenza

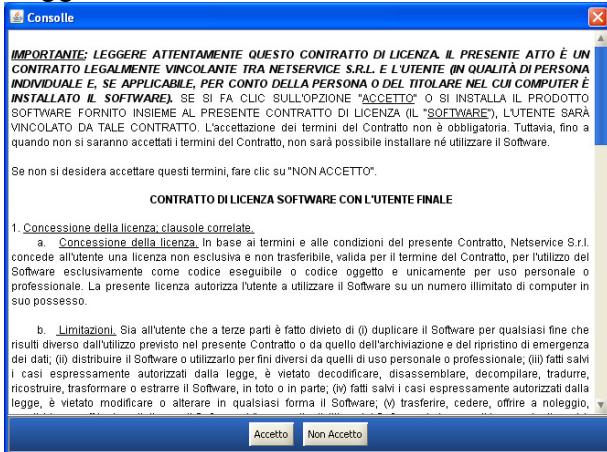

Si aprirà la consolle, che dopo lo scaricamento dei certificati, sarà pronta all'uso.

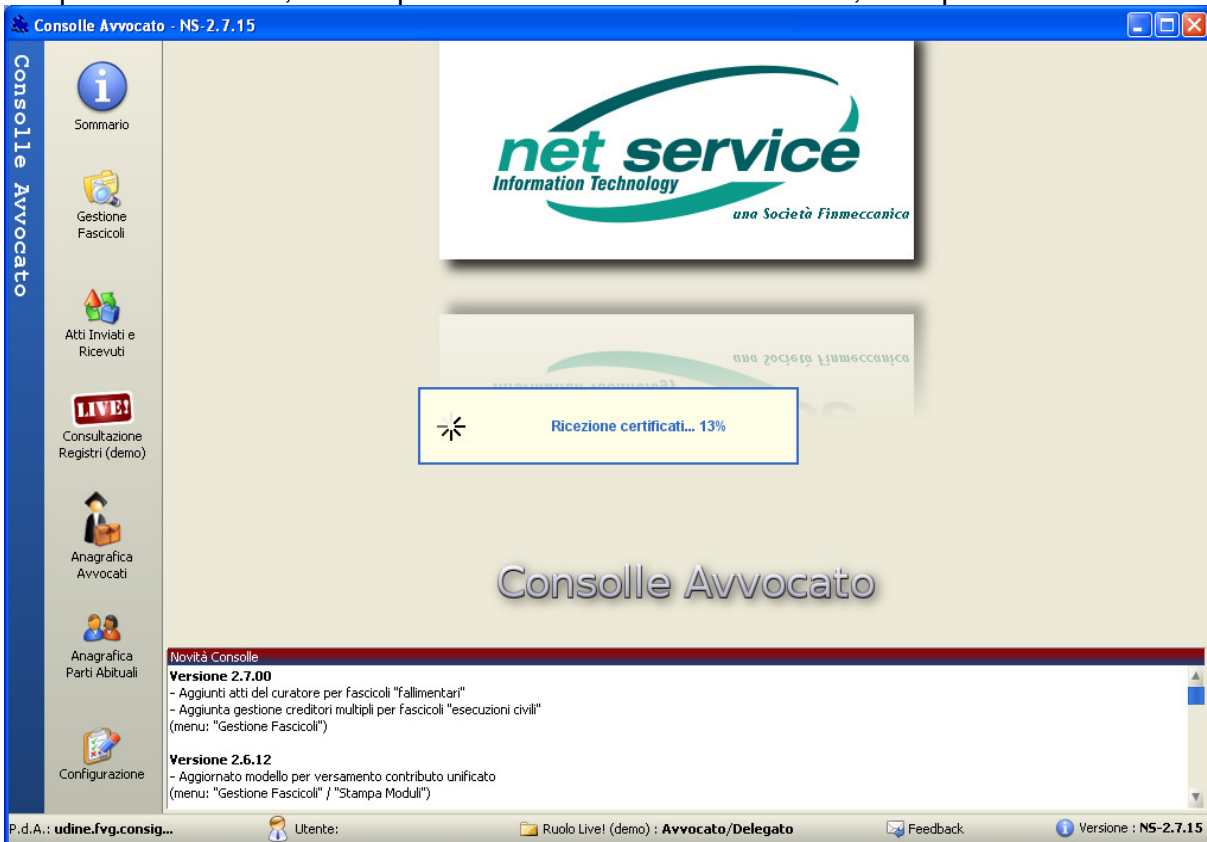

Consolle Avvocato - NS-2.7.15

net service
Information Technology
una Società Finmeccanica

Inserimento Anagrafica

Cognome:

Nome :

Codice Fiscale:

Luogo di Nascita:

il :

Indirizzo :

CAP :

Città :

Provincia :

Email :

Annulla OK

Novità Consolle

Versione 2.7.00
- Aggiunti atti del curatore per fascicoli "fallimentari"
- Aggiunta gestione creditori multipli per fascicoli "esecuzioni civili"
(menu: "Gestione Fascicoli")

Versione 2.6.12
- Aggiornato modello per versamento contributo unificato
(menu: "Gestione Fascicoli" / "Stampa Moduli")

P.d.A.: udine.fvg.consig... Utente: Ruolo Live! (demo) : **Avvocato/Delegato** Feedback Versione : NS-2.7.15